Dachsanierung Wasserbauhalle
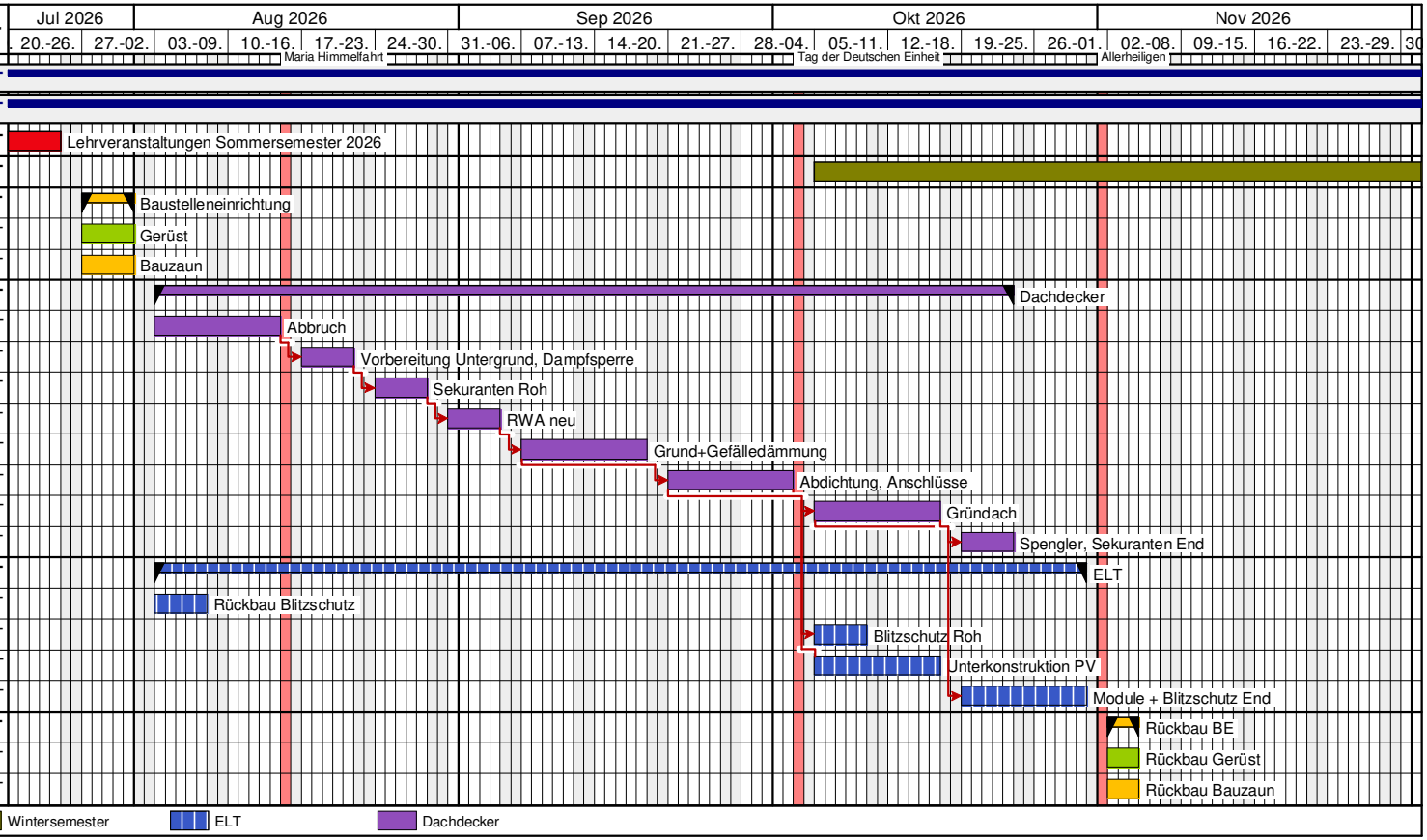
Nr.	Vorgang	Beginn gepl	Ende gepl	Dauer
01	**Dachsanierung Wasserbauhalle**	**20.11.25**	**29.01.27**	**302,00 T**
02	**LPH 8 Ausführung**	**13.04.26**	**29.01.27**	**73,00 T**
03	**Lehrveranstaltungen Sommersemest...**	**13.04.26**	**24.07.26**	**74,00 T**
04	**Lehrveranstaltungen Wintersemester...**	**05.10.26**	**29.01.27**	**81,00 T**
05	**Baustelleneinrichtung**	**27.07.26**	**31.07.26**	**5,00 T**
06	Gerüst	27.07.26	31.07.26	5,00 T
07	Bauzaun	27.07.26	31.07.26	5,00 T
08	**Dachdecker**	**03.08.26**	**23.10.26**	**60,00 T**
09	Abbruch	03.08.26	14.08.26	10,00 T
10	Vorbereitung Untergrund, Dampfsperre	17.08.26	21.08.26	5,00 T
11	Sekuranten Roh	24.08.26	28.08.26	5,00 T
12	RWA neu	31.08.26	04.09.26	5,00 T
13	Grund+Gefälledämmung	07.09.26	18.09.26	10,00 T
14	Abdichtung, Anschlüsse	21.09.26	02.10.26	10,00 T
15	Gründach	05.10.26	16.10.26	10,00 T
16	Spengler, Sekuranten End	19.10.26	23.10.26	5,00 T
17	**ELT**	**03.08.26**	**30.10.26**	**65,00 T**
18	Rückbau Blitzschutz	03.08.26	07.08.26	5,00 T
19	Blitzschutz Roh	05.10.26	09.10.26	5,00 T
20	Unterkonstruktion PV	05.10.26	16.10.26	10,00 T
21	Module + Blitzschutz End	19.10.26	30.10.26	10,00 T
22	**Rückbau BE**	**02.11.26**	**04.11.26**	**3,00 T**
23	Rückbau Gerüst	02.11.26	04.11.26	3,00 T
24	Rückbau Bauzaun	02.11.26	04.11.26	3,00 T